

Değerli Öğrenci Adaylarımız!

Hoş Geldiniz...

PEYZAJ MİMARLIĞI
BÖLÜMÜNÜ TANIYALIM

2022



Çukurova Üniversitesi
Mimarlık Fakültesi
Peyzaj Mimarlığı Bölümü



Çukurova Üniversitesi
Mimarlık Fakültesi
Peyzaj Mimarlığı Bölümü

Dr. Arş. Gör. Halil DUYMUŞ

İçerik



- Meslek Tanımı ve Tarihçe
- Özgörüş (Vizyon) ve Özgörev (Misyon)
- Altyapı
 - Akademik Kadro
 - Yapısal Olanaklar
 - Öğrenci
- Eğitim ve Öğretim
- Akademik Çalışmalar
- Mezuniyet Sonrası İş Olanakları
- Üniversite Adayları

Meslek Tanımı

Peyzaj mimarlığı,

- ▶ Fiziksel çevreyi, doğal ve kültürel kaynakları insan yararı, mutluluğu, güvenliği, sağlığı ve konforu için estetik ve bilimsel ilkeler çerçevesinde ele alan,
- ▶ Mekan ve yaşam ortamı oluşturan biyoçeşitliliği destekleyen arazi planlaması, tasarımı, yönetimi, korunması, onarılması ve denetlenmesi konularını kapsayan,
- ▶ Eğitim ve bilimsel araştırmalar yapan,
- ▶ Ülkesel, bölgesel, kentsel ve kırsal ölçekte fiziksel planlar içerisinde yer alarak kültürel ve doğal değerlerin korunması ve sürdürülebilirlik adına ekolojik öncelikli projeler üretilmesini sağlayan bir planlama ve tasarım dalıdır.

Peyzaj Mimarı Kimdir?

- ▶ Peyzaj mimarlığı başta bilim, mühendislik, teknoloji, mimarlık, mekan ve hacim sanatları olmak üzere birçok sanat dallarını bir araya getirerek alan tasarımı, planlaması ve yönetimi ile uğraşan koordineli bir meslek disiplini. Peyzaj mimarlığı mesleğini uygulayan kişiye Peyzaj mimarı denir. Peyzajların ekolojik sağlığının sürdürülebilirliğini, korunmasını, gelişmesini ve yönetimini peyzaj mimarı sağlar.
- ▶ Peyzaj mimarında aranan özellikler; mühendislik ve mimarlık disiplini gerekleri, bilim, teknoloji, sanat, ekonomi, matematik, botanik, coğrafya, jeomorfoloji, toprak, ekoloji ve bilgisayar teknolojileri alanlarına yakından ilgili ve bunun yanında doğal-kültürel çevreyi algılayan, tasarım ve planlama yetenekleri mantığı üzerine becerileri olan, ekonomik ve estetik görüşe sahip, kültürel altyapıyı sorgulayan, yaratıcı ve üç boyutlu düşünme becerisidir.

Tarihçe

- Peyzaj Mimarlığı Bölümü 1970 yılında Ziraat Fakültesi bünyesinde kurulmuş ve lisans eğitimine ise eğitim dili Türkçe olarak 1981 yılında ilk öğrencileri ile başlamıştır.
- Peyzaj Mimarlığı Yüksek Lisans Programı ise Çukurova Üniversitesi Fen Bilimleri Enstitüsü'ne bağlı olarak 1983 yılında başlamıştır.



Tarihçe

- ▶ “26/11/2017 tarih ve 30252 sayılı Resmi Gazetede yayımlanan 22/09/2017 tarihli ve 2017/10975 karar sayılı Bakanlar Kurulu Kararıyla” Çukurova Üniversitesi Mimarlık Fakültesi, Mimarlık, Peyzaj Mimarlığı, İç Mimarlık ve Şehir ve Bölge Planlama bölümlerinin birleşimi ile kurulmuştur.

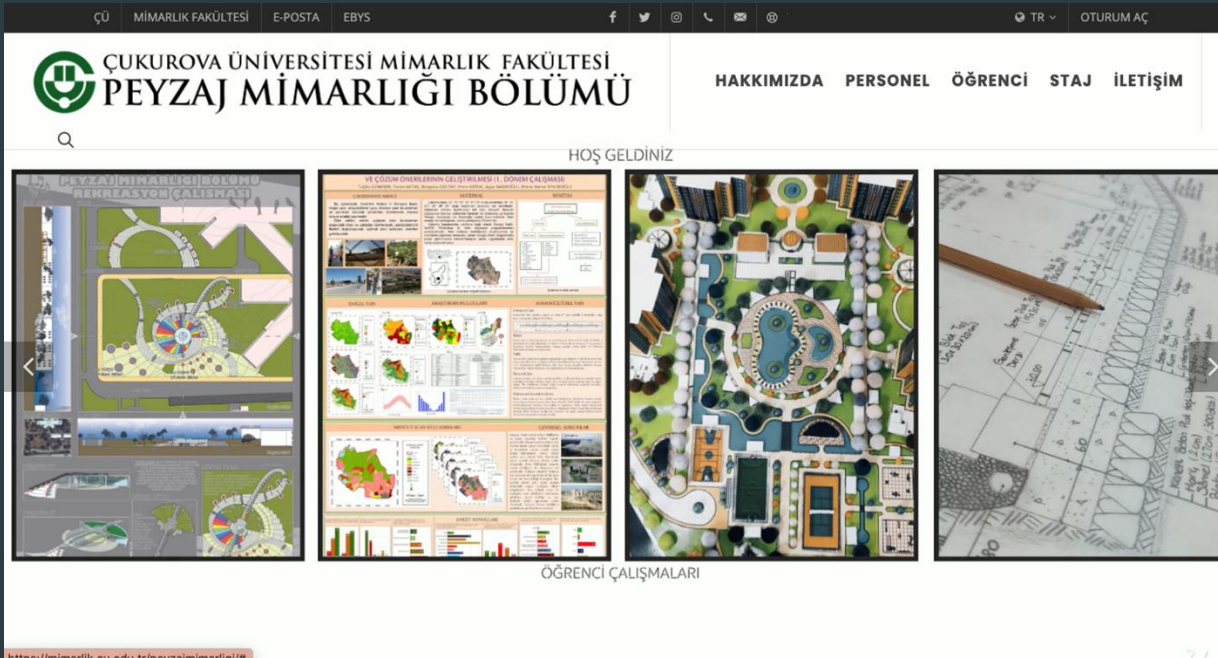

The screenshot shows the website of the Çukurova University Faculty of Architecture and Landscape Architecture Department. The header includes the university logo, the department name, and navigation links: HAKKIMIZDA, PERSONEL, ÖĞRENCİ, STAJ, İLETİŞİM. Below the header, there is a search bar and a "HOŞ GELDİNİZ" (Welcome) message. The main content area features four large images: a landscape design plan, a student project presentation board, a 3D architectural rendering of a building complex, and a close-up of architectural drawings with a pencil. The text "ÖĞRENCİ ÇALIŞMALARI" (Student Works) is visible below the images. The URL "http://mimarlik.cu.edu.tr/peyzajmimarligi/" is shown at the bottom left.



Özgörüő ve Özgörev

BÖLÜMÜN ÖZGÖRÜŐÜ (Vizyon)

- Peyzaj Planlama ve Peyzaj Tasarımı disiplinlerini tüm ölçeklerde yönlendiren
- Köklü geçmiőini çağdaő atılımlarla bütünleőtiren
- Ulusal ve uluslararası düzeyde rekabet edebilen
- Yenilikçi kadrosu ile eğitim ve öğretim araştırma ve uygulama alanlarında öncü bir bölüm olmaktadır.

BÖLÜMÜN ÖZGÖREVI (Misyon)

- Çevreyi, doğayı, yaşam ve mekânı kavrayabilen
- Bilgi birikimini yaratıcı ve aydın kimliđi ile bütünleőtiren
- Ulusal ve uluslararası düzeyde rekabet edebilen
- Yeniliklerle kendisini geliőtirebilen bilim insanı yetiőtirmek ve araştırma-uygulama alanlarında üretilen bilgiyi kamu yararına toplumsal yaşama aktarmaktır.

Altyapı/Akademik Personel

Peyzaj Mimarlığı Anabilim Dalı



7 Prof.Dr. 3 Doç.Dr. 1 Dr. Öğr. Üyesi 2 Arş.Gör.Dr. 3 Arş.Gör

Altyapı/Yapısal Olanaklar

	Stüdyo, İşlik, Derslik Adı	Alan (m ²)	Teknik Donanım-Tefriş Elemanları
1	Prof.Dr. Güngör Uzun Stüdyosu (Stüdyo 1)	100 m ²	60 adet çizim masası
2	Prof.Dr. Sevil Altan Stüdyosu (Stüdyo 2)	100 m ²	55 adet çizim masası
3	Stüdyo 3	60 m ²	40 adet çizim masası
4	Prof.Dr. Erdoğan Gültekin Stüdyosu (Stüdyo 4)	60 m ²	40 adet çizim masası
5	Prof.Dr. Türker Altan Stüdyosu (Stüdyo 5)	40 m ²	35 adet konferans koltuğu
6	Stüdyo 6	40 m ²	40 adet çizim masası
7	Maket ve Konstrüksiyon İşliğı	30 m ²	10 Adet Masa-oturma elemanı
8	CBS ve Uzaktan Algılama Laboratuvarı	120 m ²	Server bilgisayar, masaüstü bilgisayarlar, CBS ve Uzaktan Algılama programları ve ekipmanları,
9	Peyzaj İzleme ve Değerlendirme Laboratuvarı	120 m ²	Masaüstü bilgisayarlar, CBS ve Uzaktan Algılama programları
10	Proje Odası	20 m ²	Masaüstü bilgisayarlar

Altyapı/Yapısal Olanaklar

Sınıflarımız



PROF. DR. ERDOĞAN GÜLTEKİN
STÜDYOSU



PROF. DR. GÜNGÖR UZUN
STÜDYOSU



Altyapı/Yapısal Olanaklar

Sınıflarımız



PROF. DR. SEVİL ALTAN
STÜDYOSU



PROF. DR. TÜRKER ALTAN
STÜDYOSU



Altyapı/Yapısal Olanaklar

Laboratuvarlar

Uzaktan Algılama ve CBS Laboratuvarı



Altyapı/Yapısal Olanaklar

Laboratuvarlar

Peyzaj İzleme ve Değerlendirme Laboratuvarı

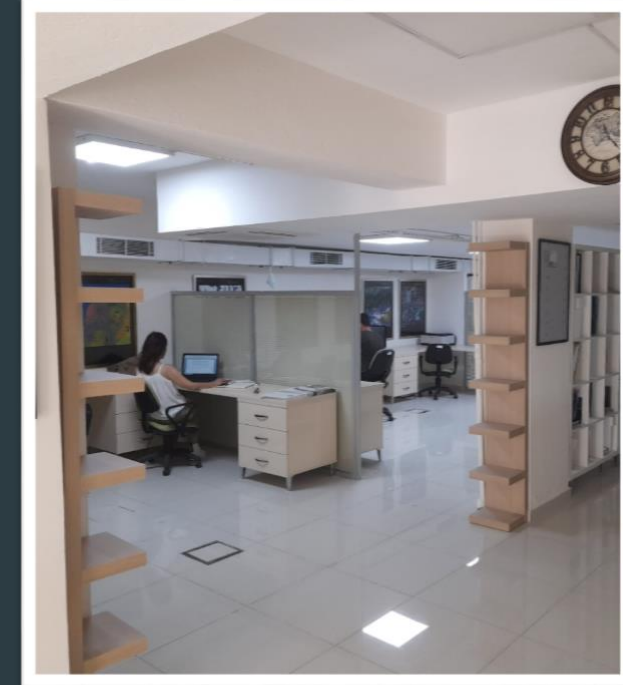
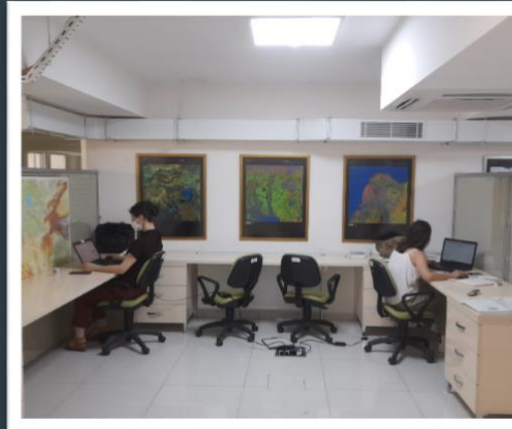
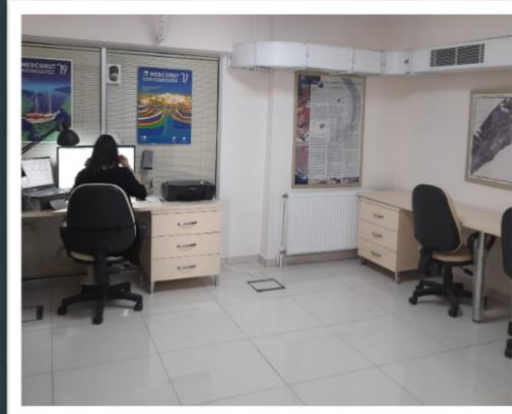
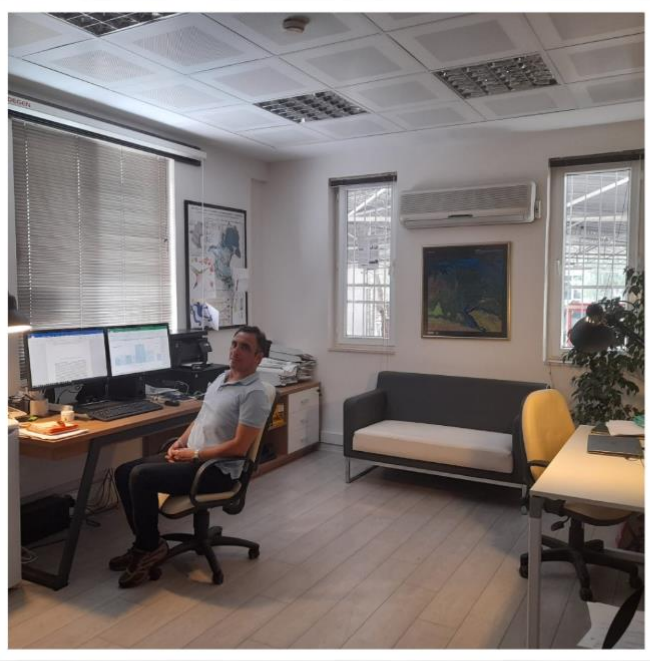

Altyapı/Kampüs Olanakları

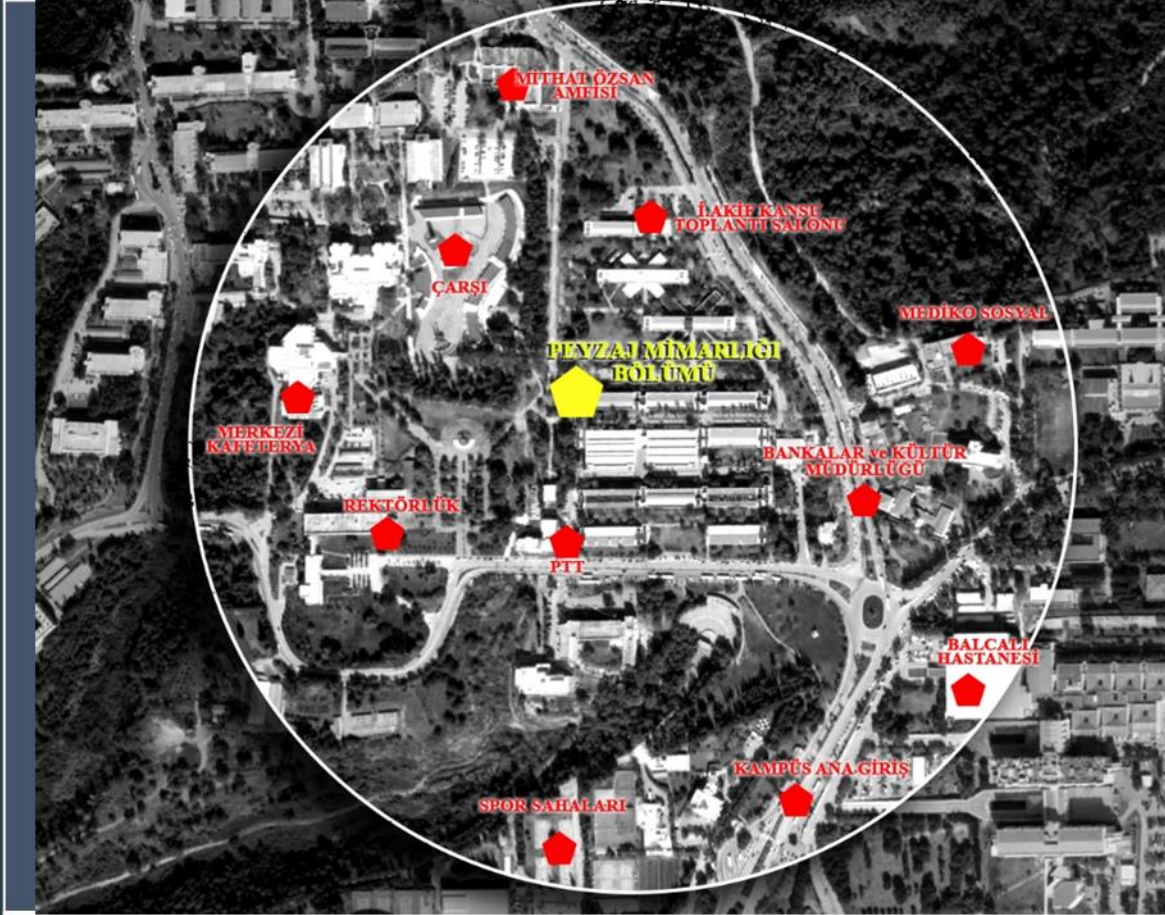

Ç.Ü. PEYZAJ MİMARLIĞI BÖLÜMÜ SOSYAL HAYAT OLANAKLARI

- Merkezi Kafeterya
- Çarşı
- Rektörlük Öğrenci İşleri
- PTT
- Bankamatikler
- Kültür Müdürlüğü
- Mediko Sosyal
- Balcalı Hastanesi
- Kampüs Ana Girişi
- Spor Sahaları
- Mithat Özsan Amfisi
- İ. Akif Kansu Toplantı Salonu
- Kütüphane

Peyzaj Mimarlığı Bölümü 300 m yarıçaptaki etki alanı içerisinde yer alan sosyal hayat olanakları



Altyapı/Öğrenci

LİSANS PROGRAMINA KAYITLI ÖĞRENCİ SAYISI: 413 (2021 Yılı)

LİSANS PROGRAMINA KABUL: Merkezi Yerleştirme Sınavı - SAY
PUAN TÜRÜ

TOPLAM LİSANS MEZUN SAYISI: 1499 (2021 itibarı ile)

TOPLAM YÜKSEK LİSANS MEZUN SAYISI: 115 (2021 itibarı ile)

TOPLAM DOKTORA MEZUN SAYISI: 45 (2021 itibarı ile)

Eğitim ve Öğretim

Eğitim Süresince

AKTS - Her Yarıyıl En Az 30 Olmak Üzere → 240

Staj – 2. ve 3. Sınıf Akademik Takvim Sonu Olmak Üzere (Büro ve Şantiye) → 2 x 22 İş Günü

Mesleki Projelendirme Dersi Kapsamında 1 Proje

Mezuniyet Çalışması Dersi Kapsamında 1 Bitirme Tezi / Ödevi

1.SINIF

1. YARIYIL

2. YARIYIL

Dersin Adı	Kredi	AKTS	Dersin Adı	Kredi	AKTS
P-103 Çizim ve Grafik Anlatım Tekniği	3(2+2)	4	P-172 Peyzaj Mimarlığı Tarihi	2(2+0)	3
P-151 Bitki Materyali I	3(2+2)	4	P-174 Yapı Materyali	2(2+0)	3
P-155 Peyzaj Ekolojisi I	3(3+0)	5	P-176 Temel Tasarım I	3(2+2)	5
P-147 Matematik	2(2+0)	2	P-164 Bitki Materyali II	3(2+2)	5
P-149 Botanik ve Bitki Sistematiği	2(2+0)	2	P-166 Türkiye'nin Doğal Bitki Örtüsü	3(3+0)	5
P-121 Temel Bilgi Teknolojileri Kullanımı	3(2+2)	4	P-118 Atatürk İlkeleri ve İnkılap Tarihi	2(2+0)	2
P-117 Atatürk İlkeleri ve İnkılap Tarihi	2(2+0)	2	P-120 Türk Dili	2(2+0)	2
P-119 Türk Dili	2(2+0)	2	P-168 Yabancı Dil	2(2+0)	2
P-159 Yabancı Dil	2(2+0)	2			
		27			27
ZFS-101 Beden Eğitimi	2(2+0)	3	ZFS-102 Beden Eğitimi	2(2+0)	3
ZFS-103 Türk Sanat Müziği	2(2+0)	3	ZFS-104 Türk Sanat Müziği	2(2+0)	3
ZFS-105 Fotografi	2(2+0)	3	ZFS-106 Fotografi	2(2+0)	3
TOPLAM		30	TOPLAM		30

Eđitim ve Öğretim



2.SINIF

3.YARIYIL			4.YARIYIL		
Dersin Adı	Kredi	AKTS	Dersin Adı	Kredi	AKTS
MU-201 Mesleki Uygulama	2(0+4)	2	MU-202 Mesleki Uygulama	2(0+4)	2
P- 263 Peyzaj Planlamada Coğrafi Bilgi Sistemleri	3(2+2)	4	P- 262 Ölçmeye Giriş	2(1+2)	2
P-265 Şehir ve Bölge Planlama	2(2+0)	3	P-264 Peyzaj Yönetimi	3(3+0)	5
P-267 Peyzaj Mühendisliği I	2(2+0)	4	P-266 Süs Bitkileri	3(3+0)	5
P-255 Temel Tasarım II	2(2+0)	4	P-268 Doğa Koruma	2(2+0)	3
P-269 Peyzaj Analizi I	2(2+0)	3	P-270 Mimarlık Bilgisi	2(2+0)	3
P-271 Peyzaj Yapıları Tasarımı I	2(2+0)	4	P-272 Peyzaj Tasarımı	2(2+0)	3
P-273 Çevre Sorunları	2(2+0)	3	P-274 Peyzaj Planlama	2(2+0)	3
P-275 Bilgisayar Destekli Tasarım	2(2+0)	3	P-276 Peyzaj Yapıları Tasarımı II	2(2+0)	4
TOPLAM		30	TOPLAM		30

Eğitim ve Öğretim



3.SINIF

5.YARIYIL			6.YARIYIL		
A. Zorunlu Dersler			A. Zorunlu Dersler		
Dersin Adı	Kredi	AKTS	Dersin Adı	Kredi	AKTS
P-333 Staj	2(0+4)	2	P-342 Staj	2(0+4)	2
P-351 Peyzaj Planlama Projesi I	4(3+2)	6	P-350 Peyzaj Planlama Projesi II	5(4+2)	6
P-323 Bitkisel Tasarım I	2(2+0)	3	P-352 Peyzaj Analizi II	2(2+0)	3
P-353 Kentsel Planlama ve Tasarım	4(3+2)	5	P-354 Peyzaj Planlamada Uzaktan Algılama	3(3+0)	4
P-355 Evrensel Tasarım	2(2+0)	3	P-338 Peyzaj Onarımı	2(2+0)	3
		19			18
B. Alan İçi Seçmeli Dersler			B. Alan İçi Seçmeli Dersler		
P-303 Çevresel Etki Değerlendirmesi	3(3+0)	3	P-380 Çevresel Sürdürülebilirlik	3(3+0)	3
P-381 Rekreatyone Alan Tasarımı	3(3+0)	3	P-382 Bilgisayar Destekli 3 Boyutlu Tasarım	3(3+0)	3
P-... Ağaçlandırma	3(3+0)		P-384 Bitkisel Tasarım II	3(3+0)	3
P-383 Kırsal Peyzaj Planlama	3(3+0)	3	P-386 Tasarım Stüdyosu	3(3+0)	3
P-... Peyzaj Mimarlığında Antropometri ve Ergonomi	3(3+0)	3	P-.... Peyzaj Ekolojisi II	3(3+0)	3
P-... Ekolojik Tasarım Stüdyosu	3(3+0)	3	P-.... Bilgisayar Destekli Proje Sunum Teknikleri	3(3+0)	3

C. Alan Dışı Seçmeli Derslerden 5. ve 6. Yarıyıldan 3'er AKTS toplam 6 AKTS Seçilecektir.

Eğitim ve Öğretim

4.SINIF

A. Zorunlu Dersler 7.YARIYIL			A. Zorunlu Dersler 8.YARIYIL		
Dersin Adı	Kredi	AKTS	Dersin Adı	Kredi	AKTS
PM-443 Mesleki Deontoloji	2(2+0)	2	PM- 432 Mesleki İngilizce	2(2+0)	2
PM-445 Stüdyo I	5(4+2)	5	PM-446 Stüdyo II	5(4+2)	5
PM-445 Peyzaj Mühendisliği II	2(2+0)	3	PM-448 Peyzaj Uygulama Tekniği	2(2+0)	3
PM-447 Turizm ve Rekreasyon Alan Planlaması	2(2+0)	2	PM-450 Çevre Hukuku	2(2+0)	2
İSG-401 İş Sağlığı ve Güvenliği	2(2+0)	3	İSG-402 İş Sağlığı ve Güvenliği	2(2+0)	3
MU-415 Mezuniyet Çalışması	0+2	1	MU-412 Mezuniyet Çalışması	0+2	1
MU-417 Mesleki Projelendirme	0+2	1	MU-410 Mesleki Projelendirme	0+2	1
MU-419Yaz Stajı	4+8	4	MU-406 Yaz Stajı	4+8	4
		21			21

B. Alan İçi Seçmeli Dersler Seçmeli Dersler

B. Alan İçi Seçmeli Derslerden 6 AKTS Seçilecektir.			B. Alan İçi Seçmeli Derslerden 6 AKTS Seçilecektir.		
PM- ... Çim Alanlar	3(3+0)	3	PM-484 Perspektif ve Skeç	3(3+0)	3
PM-495 Ulaşım Planlaması	3(3+0)	3	PM- 436 Peyzaj Bakımı	2(2+0)	3
PM-497 Çevresel İzleme ve Değerlendirme	3(3+0)	3	PM-468 Bitki Sosyolojisi	3(3+0)	3
PM-499 Peyzaj Mimarlığında Sayısal Yöntemler	3(3+0)	3	PM-... İç Mekan Bitkileri	3(3+0)	3

C. Alan Dışı Seçmeli Derslerden 7. ve 8. Yarıyılta 3 er AKTS toplam 6 AKTS Seçilecektir.

Daha Detaylı Bilgi Almak İçin bkz:

<https://ebs.cu.edu.tr/index.php?upage=fak&page=bol&f=19&b=298&ch=1&yil=2021&lang=tr>



Eğitim ve Öğretim/ Erasmus Değişim Programı Anlaşmaları

MİMARLIK FAKÜLTESİ PEYZAJ MİMARLIĞI BÖLÜMÜ

ERASMUS ANLAŞMA LİSTESİ

ÜLKE	ÜNİVERSİTE	YEREL KONTAK	BÖLÜM/ALAN	L	YL	D	Öğrenci X Ay	GEÇERLİLİK SÜRESİ
ALMANYA	Technische Universität Kaiserslautern erasmus@verw.uni-kl.de	Hakan Alphan	Architecture and town planning	+	+		2X10	2014-2023
POLONYA	Poznan University of Life Sciences joanna.pietrzak@up.poznan.pl	Nesibe Ebru Kafkas	(Ortak) Horticulture Landscape Architecture	+	+		1x5	2018-2023

Daha Detaylı Bilgi Almak İçin bkz:

<https://erasmus.cu.edu.tr/cu/bilateral-agreements/anlasma-listesi>

Lisans Eğitimi - Ders Çıktıları

Temel Tasarımı Dersi



Lisans Eğitimi - Ders Çıktıları

Stüdyo I, II, III, IV

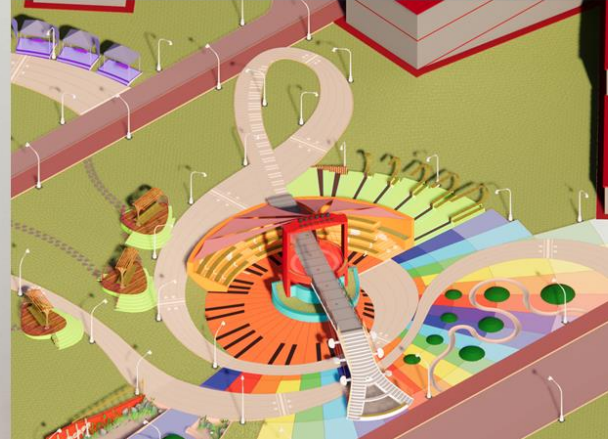
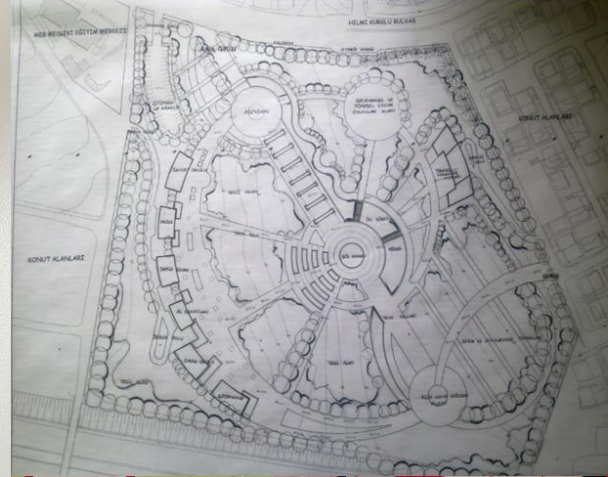

ÇUKUROVA ÜNİVERSİTESİ PEYZAJ MİMARLIĞI BÖLÜMÜ KUZEYİ
PEYZAJ TASARIM PROJESİ

KONSEPT: PARLAYAN YILDIZ



"Yakın zamanda eski metinler üzerinde çalışma yapan araştırmacılar, Giza Piramid'inden "Parlayan Yıldız" olarak bahsedildiğini keşfettiler. Diğer piramitlerin yalnızca yeraltına doğru girişleri varken, Büyük Piramid'te yer altı ve yer üstü geçişler; üstelik duvarlar arasında bazı gizli kapılar, saklı koridorlar mevcut."
Büyük piramitimiz bir geçitlerinden yola çıkarak proje sürecinde teras oluşturup iki kat arasında geçişler sağlanıp, piramit formü çığlırları kullanılarak mekansal tasarım konseptleri oluşturulmuştur.

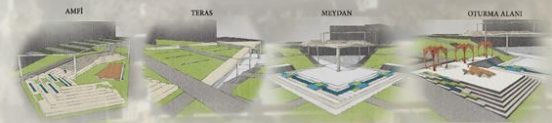

Lisans Eğitimi - Ders Çıktıları

Perspektif ve Skeç

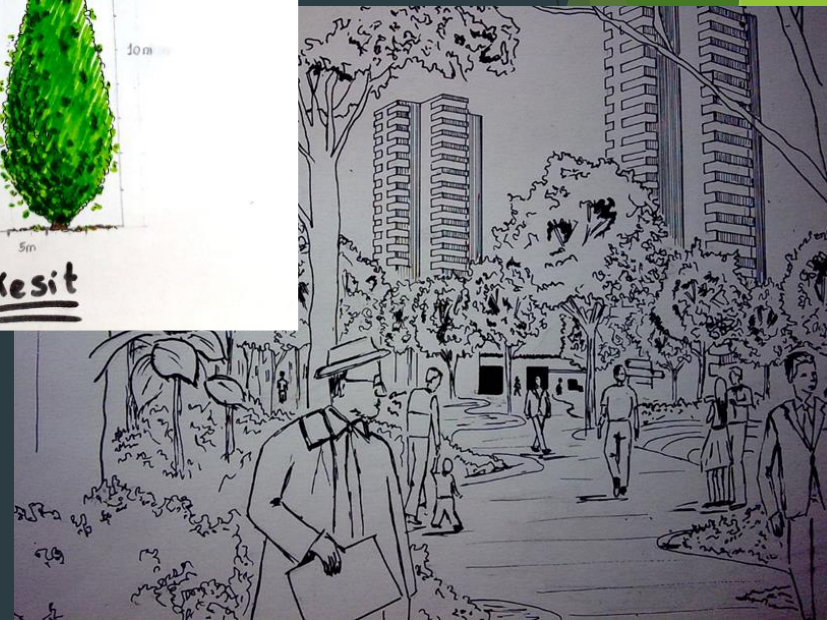
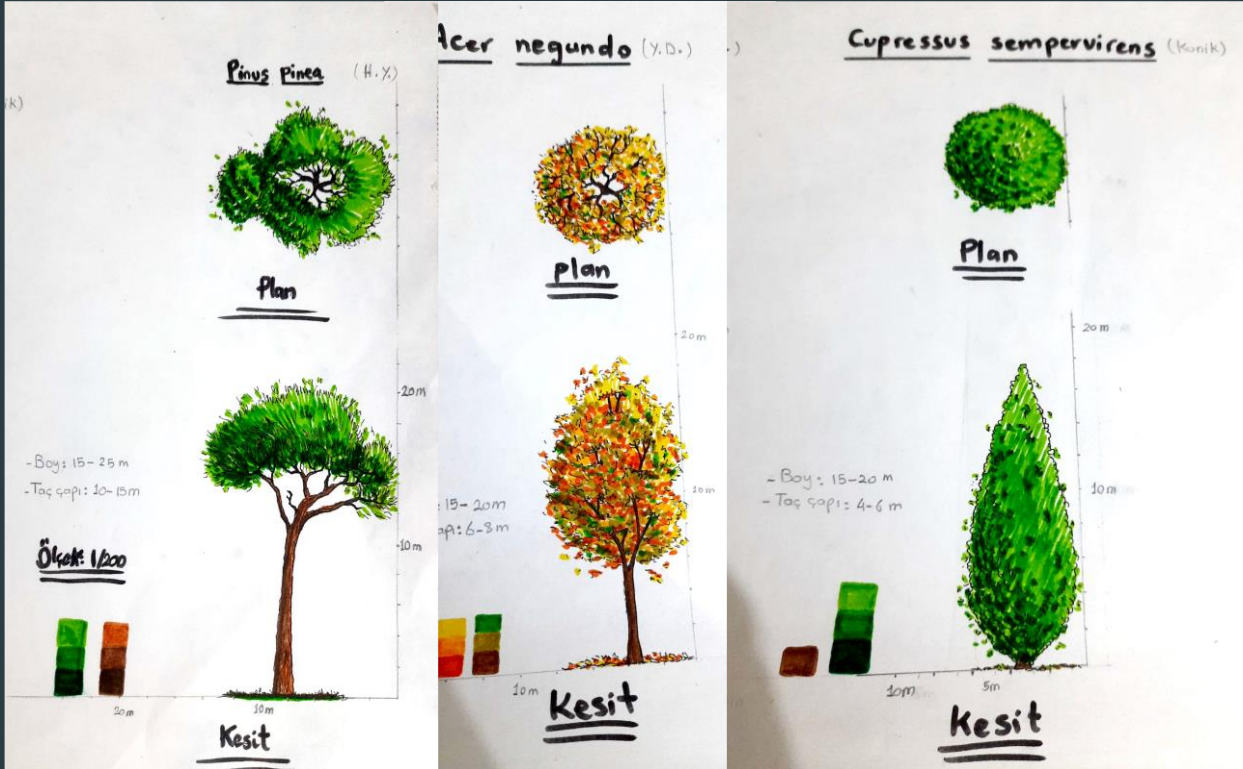

Lisans Eğitimi - Ders Çıktıları

Stüdyo I, II, III, IV



Lisans Eğitimi - Ders Çıktıları

Peyzaj Planlamada Sayısal Yöntemler Dersi

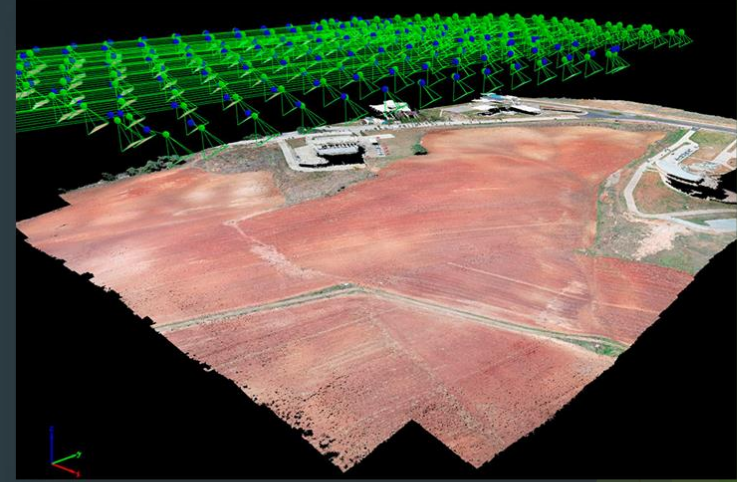

Lisans Eğitimi - Ders Çıktıları

Stüdyo I, II, III, IV

ADANA YURT MAHALLESİ MAHALLE PARKI PROJESİ BİTKİLENDİRME PAFTASI



YURT MAHALLESİ MAHALLE PARKI PROJESİ

MERVE GÜLENC 2018298030
KOORDİNATÖR: Arş.Gör. Halil DUYMUŞ



ADANA İSTASYON MEYDANI PEYZAJ TASARIM PROJESİ

EMİNE KURT
2018298045

PLAN ÖLÇEĞİ 1/500
KESİT ÖLÇEĞİ 1/200



1. Alanda Begonvillerin kullanıldığı yürüme yolu sağlanmıştır.



2. Alanında işlevine uygun olarak 4 adet lokomotif kullanarak alan bütünlüğü sağlanmıştır. Lokomotiflerde hediyelik eşya satmalarının yanı sıra cafe olarak da yiyecek ve içecek servisi verilmektedir.



3. Alanda 1275 m² teras alanı sağlanmıştır.



4. Adana'nın iklimi göz önünde bulundurularak sıcaklıkların fazla olması nedeniyle il bölgesel havuzlara yer verilerek insanlara yaşam alanları sağlanmıştır.

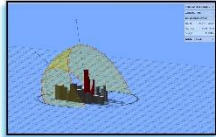

Adana'nın Ocak ve Temmuz aylarında gelen güneş açıları haritası, Alanda kullanılacak olan peyzaj öğeleri tasarlanırken göz önüne alınmıştır.



Alanın çevresindeki yol haritası, alan içine giriş çıkış güzergahları tasarlanırken göz önüne alınmıştır.

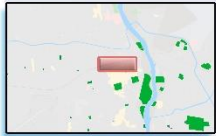

Alanın çevresindeki kolay ulaşım sağlanabilecek olan doğal yeşil alanlar haritada belirtilmiştir.



5. Alanda 164 m² datashow alanı kurulmuş olup üzeri kapılarak tüm mevsimlerde kullanılabilirliğiyle misafirlerimize sağlanmıştır.



6. Alan boyunca bisiklet yolu sağlanmıştır.



7.

B-B KESİTİ ÖLÇEK 1/200



A-A KESİTİ ÖLÇEK 1/200

Lisans Eğitimi - Ders Çıktıları

Bilgisayar Destekli Proje Sunum Teknikleri

ÇUKUROVA ÜNİVERSİTESİ
MİMARLIK FAKÜLTESİ PEYZAJ MİMARLIĞI BÖLÜMÜ P362 - BDPST
UĞUR MUMCU MEYDANI VE YAYA BÖLGESİ PROJESİ

S.UĞUR KAYA
2018298038



ÖN GÖRÜŞ
ÖLÇEK: 1/200



Kırsal karakterli bir bölge içinde bulunan bir alanı kullanarak ve kırsal karakteri koruyarak yapılabilecek bir projeyi hayata geçirebiliriz. Yatırımcıların beklentilerine uygun olarak yapılabilecek bir projeyi hayata geçirebiliriz. Bu kasa içindeki alanın tamamını kullanmak yerine en uygun bölgeye en uygun şekilde geliştirilmesini tercih ederiz.

Adana Tren garı çevresinde yaya bölgesi ve meydan düzenlemesi için çalıştığımız bu planda temel amaç yaya odaklı bir alanın düzenlenmesidir. Bu alanda planlama yaparken meydan, tren alanı ve amfiteyatın bölgenin birliğini oluşturmasını sağlamak için çaba gösterdik. Tasarım alanı yoğun ağaçlandırmaya yapılarak ve su yüzeyleri kullanarak alanın iklimini düzenlenmesini hedefledik. Bu amaçla yoğunlukta sıcak geçen Adana günlerinde bölgeye rekreasyonel faaliyetlerin kontrolleriyle geçimlerini hedefledik. Araç trafiğinin yaya alanından uzaklaştırılması için projenin batısında 20 araçlık bir otopark alanı düzenlenmiştir.



ÖLÇEK: 1/500



Doç.Dr. Cengiz USLU

YAN GÖRÜŞ
ÖLÇEK: 1/200

P362 BİLGİSAYAR DESTEKLİ PROJE SUNUM TEKNİKLERİ FİNAL ÖDEVİ

ADANA İSTASYON MEYDANI

DENİZ TONÇU-2018298054



AA KESİTİ ÖLÇEK: 1/200



BB KESİTİ ÖLÇEK: 1/200



Farklı skalalarda, planlama alanı ve yılan çevresi bir arada hazırlanarak bütünsel bir bakış açısıyla sunulmuştur. Proje için odak noktası Adana Tren Garı çevresindeki alanlardır. Gözetim alanı, rögar yolları, yürüyüş yolları ve sosyal kullanım alanları ayrıntıya kadar belirtilmiştir.



Günlük aktivitelerin ve kullanımların yoğunlaştığı İstasyon Meydanı kentin odak noktasıdır. Özel hayatla beraber belediyeye bünyesinde bulunan motorlu taşıtların yoğunluğu ve alternatif toplu taşıma alanlarının bulunmaması ve kentin dağılık yerleşimi, yoğun bir özel araç trafiği yaşanmaktadır. Bu doğrultuda batıda İstasyon Meydanı ve Ziyapasa Bulvarı aksu üzerinde bağlamak üzere hızlı caddeye bağlanan hafif raylı sistem ringi önerilmektedir.



Lisans Eğitimi - Ders Çıktıları



Lisans Eğitimi - Ders Çıktıları

Bilgisayar Destekli Proje Sunum Teknikleri

SEYHAN PARK EVLERİ PEYZAJ TASARIMI SUNUM PAFTASI
HAZIRLAYAN: TAHSİN SARITAS /2015.298043
DANISMAN: DOÇ. DR. CENGİZ USLU

Adana ili Yüreğir ilçesi Kışla mahallesi Seyhan Park Evleri mevkiiinde bulunan 56 dekar alanda 4 bloklu site peyzajı yapılması istenmiştir. Alanın tasarım sürecinde 400 kişi kapasiteli dikeyte alınmış olup toplam 4 bölün yer aldığı sitede içerisinde 80 daire bulunmaktadır. Alanın eğimi kuzey-güney yönünde olup ortalama eğimi %1.7 (Düze yakın). Genel olarak alan plastığne uygun tasarımlar geliştirilmiştir.



A - A' KESİTİ (1/500)



B - B' KESİTİ (1/200)

Akademik Çalışmalar

Gelişen teknoloji ve yenilikler paralelinde kendisini sürekli olarak yenileyen ve geliştiren akademik personelimizin çalışma konuları:

- ▶ Arazi ve Su Kaynakları Yönetimi ve Planlaması
- ▶ Bitkisel Tasarım
- ▶ Bitki Materyali
- ▶ Coğrafi Bilgi Sistemleri
- ▶ Ekoloji, Sürdürülebilirlik ve Enerji
- ▶ Çevre Sorunları
- ▶ Doğa Koruma
- ▶ Çevresel Etki Değerlendirmesi
- ▶ Peyzaj Mimarlığı Tarihi
- ▶ Peyzaj Mühendisliği ve Peyzaj Onarımı
- ▶ Peyzaj Planlama
- ▶ Planlama ve Tasarımda Bilgisayar Teknolojileri Kullanımı
- ▶ Peyzaj Tasarımı
- ▶ Peyzaj Yönetimi

Faaliyetler



Faaliyetler



Mezun Buluşmaları



ÇUKUROVA ÜNİVERSİTESİ
PEYZAJ MİMARLIĞI BÖLÜMÜ MEZUNLARI
KURUCU HOCALARI İÇİN BULUŞUYOR...



Kokteyl
Açılış Konuşması
Müzik Dinletisi
Sinevizyon Gösterisi
Kurucu Öğretim Üyelerinin Konuşması
GÜNGÖR UZUN ERDOĞAN GÜLTEKİN SEVİL ALTAN TÜRKER ALTAN
Dersliklerin Açılışı
Gala Yemeği

12 MAYIS 2018 Cumartesi Saat:14.00/17.00

📍 Mithat Özsan Amfisi

Çukurova Üniversitesi Mimarlık Fakültesi
TMMOB Peyzaj Mimarları Odası Adana Şubesi



Mezun Buluşmaları



Etkinlikler



ÇUKUROVA ÜNİVERSİTESİ
MİMARLIK FAKÜLTESİ

MEZUNLAR BULUŞMASI



Fakültemiz;
Mimarlık,
İç Mimarlık
Peyzaj Mimarlığı
bölümleri mezunları
Mezunlar Buluşması
etkinliğinde bir araya geliyor.

BÜTÜN MEZUNLARIMIZ DAVETLİDİR.

BALCALI KAMPÜSÜ

13 MAYIS
16:00

TURKVAZ KAFE



Etkinlikler



ONLINE WORKSHOP
26 ŞUBAT-27 ŞUBAT-02 MART-06 MART 2022

KAMPÜSÜNDE
3. üni
tasarla

MİMARLIK
İÇ MİMARLIK
PEYZAJ MİMARLIĞI
LİSANS ÖĞRENCİLERİNE

AÇIK DAVET

KONUŞMACILAR
NEVZAT SAYIN
EMRE ERKAL

SON KAYIT TARİHİ
20 ŞUBAT 2022

<https://sites.google.com/view/imetrekupunu-tasarla>



ÇUKUROVA ÜNİVERSİTESİ
MİMARLIK FAKÜLTESİ
SEMİNERLER DİZİSİ



LİSANSÜSTÜ ÇALIŞMALAR:
GENÇ AKADEMİSYENLER

5 KASIM 2021 10:00-12:00

12 KASIM 2021 10:00-12:00

Mithat Özsan Amfisi

Küçük Amfi

Düzenleme Kurulu

Dr. Öğr. Üyesi Özlem ŞENYİĞİT

Dr. Öğr. Üyesi Yüksel ÜNLÜKAPLAN

Dr. Öğr. Üyesi Kasım ÇELİK

Arş. Gör. Dr. Kemal SAKARYA

Etkinlikler

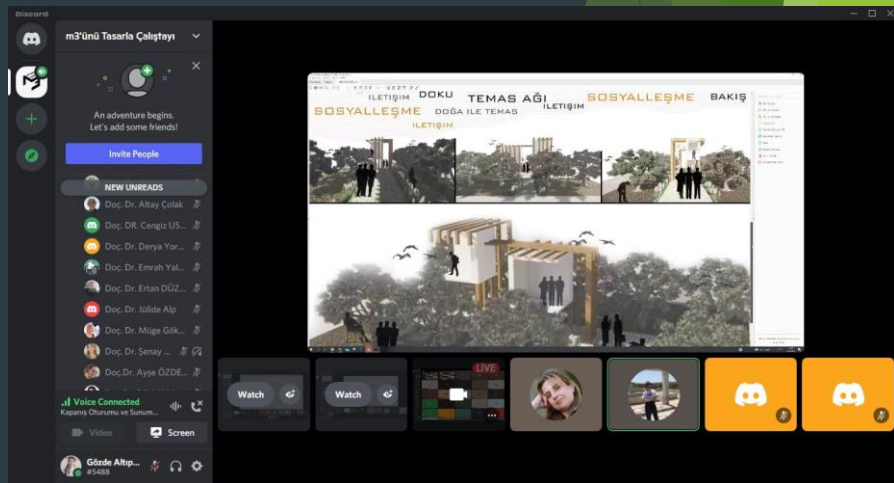
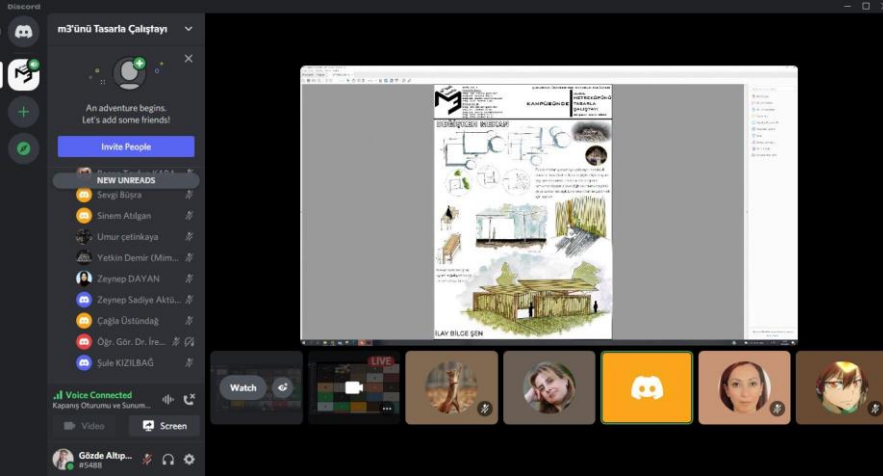
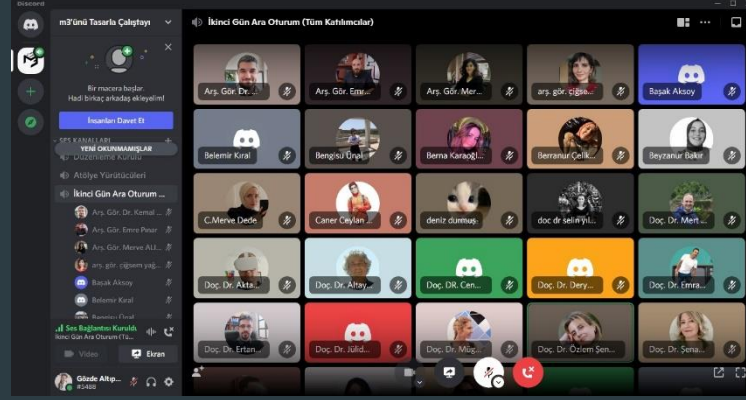

Etkinlikler

MİMARLIK FAKÜLTESİ PEZAJ MİMARLIĞI BÖLÜMÜ



MU-202 MESLEKİ UYGULAMA DERSİ

Peyzaj Mimarlığında
Proje ve Uygulama Örnekleri

DAVETLİ KONUŞMACI

A. ALPAGU İLTER

Yüksek Peyzaj Mimarı
Mersin Büyükşehir Belediyesi Park ve Bahçeler Dairesi
Başkanlığı Proje Şube Müdürü
01 Nisan 2022
13:00-15:00
Prof. Dr. SEVİL ALTAN STÜDYOSU (ST2)



Daha fazla bilgi için
<https://mimarlik.cu.edu.tr/peyzajmimarligi/>

DÜNYA PEYZAJ MİMARLIĞI AYI "ESKİZ ATÖLYELERİ ÜNİVERSİTELERE KONUK OLUYOR"

Workshop Tarih ve Saat :
07 MAYIS 2022 / 20:00 - 23:00 : 1 ve 2. Sınıflar
14 MAYIS 2022 / 20:00 - 23:00 : 3 ve 4. Sınıflar



TMMOB
PEYZAJ MİMARLARI ODASI
TÜRK CHAMBER OF LANDSCAPE ARCHITECTS



CUKUROVA
ÜNİVERSİTESİ

[T](#) [F](#) [I](#) [@](#) /peyzajorgtr

Etkinlikler



Mimarlık Fakültesi

“BIM Nedir? BIM’de Archicad’in Yeri

📅 20 Mayıs 2022
🕒 14:00 - 16:00

FGA



Mimarlık Fakültesi

Tasarımda 3B Modelleme ve Görselleştirme SketchUp ve Lumion Webinarı

📅 18 Mayıs 2022
🕒 14:00 - 16:00

FGA



Ders Etkinlikleri

Teknik Gezi

MU-202
Mesleki Uygulama
Dersi



YENİÇE SERACILIK

TARİH
29.04.2022



Teknik Geziler



Mezuniyet Törenleri



MİMARLIK
FAKÜLTESİ

MEZUNİYET
TÖRENİ
2019

MİMARLIK

İÇ MİMARLIK

PEYZAJ MİMARLIĞI



Çukurova Üniversitesi Mimarlık Fakültesi İlk
Mezunlarını Uğurladı

Mezuniyet Törenleri



Mezuniyet Törenleri



ÇUKUROVA ÜNİVERSİTESİ
MİMARLIK FAKÜLTESİ

2021-2022
AKADEMİK YILI
MEZUNİYET TÖRENİ

TÖREN PROGRAMI

- SAYGI DURUŞU VE İSTİKLAL MARŞI
- AÇILIŞ KONUŞMALARI
- MÜZİK DİNLETİSİ
- YAŞ KÜTÜĞÜNE PLAKET ÇAKILMASI
- DERECEYE GİREN ÖĞRENCİLERE ÖDÜLLERİNİN VERİLMESİ
- MEZUNİYET BELGELERİNİN VERİLMESİ
- KEP ATMA TÖRENİ
- MEZUNİYET KUTLAMASI

30 HAZİRAN PERŞEMBE 14.30
Ç. Ü. KONGRE MERKEZİ

MİMARLIK

İÇ MİMARLIK

PEYZAJ MİMARLIĞI





Mezuniyet Törenleri



Mezuniyet Sonrası İş Olanakları

Peyzaj Mimarlığı Programı mezunları;

- ▶ Çevre ve Şehircilik Bakanlığı,
- ▶ Orman ve Su İşleri Bakanlığı,
- ▶ Belediyelerin İmar, Fen İşleri, Park ve Bahçeler Birimleri,
- ▶ İller Bankası,
- ▶ Karayolları ve DSİ Genel Müdürlükleri,
- ▶ Meslekle ilgili Araştırma Enstitüleri gibi kamu kuruluşlarının Peyzaj Planlama ve Tasarımı, Doğa Koruma, Çevre Yönetimi, Çevresel Etki Değerlendirmesi, Stratejik Çevresel Değerlendirme konularındaki etkinliklerinde yoğun ve etkili görev alabilirler.

Mezuniyet Sonrası İş Olanakları

Peyzaj Mimarlığı Programı mezunları ayrıca;

- ▶ Özel sektör bağlamında gerek çalışan olarak ve gerekse kendi adına;
- ▶ Planlama ve Tasarım Büroları,
- ▶ Peyzaj Uygulama Müteahhitlik Firmaları yanında Yapı Denetim Kuruluşları bünyesinde,
- ▶ Turizm Tesislerinde,
- ▶ Ulusal ve Uluslararası Çevre Örgütlerinde çalışma olanağına sahiptir.

Üniversite Adayları



← → ↻ tercih.cu.edu.tr 📄 ☆ ⚙️ 🗄️ 🌐

ANA SAYFA REKTÖR MESAJI AKADEMİK BİLGİLER EĞİTİM NEDEN ÇÜ? KAMPÜSTE YAŞAM PRATİK BİLGİLER

tercih.cu.edu.tr
Adresini ziyaret ediniz..
Üniversite Tercihleri

<https://tercih.cu.edu.tr/#>

Daha fazla bilgi için: <https://tercih.cu.edu.tr>